



Itinerario de **ADVIENTO** 2025



Les presentamos el Itinerario de Adviento, que comienza el **30 de noviembre, con el primer domingo de Adviento, y culmina el 24 de diciembre, en Nochebuena.**

Este año los invitamos a hacer una pausa de oración **cada dos días** para vivir una Navidad con propósito a través de **12 estaciones.**

Cada estación incluye:

- Un símbolo propio de la Navidad
- Una breve meditación
- Un pasaje bíblico



01

LA VIRGEN MARÍA

Signo de fe, entrega y confianza en Dios. Su "sí" hizo posible la Encarnación.

"Hágase en mí según tu palabra."
(Lucas 1, 38)

Símbolo propio de la Navidad

Breve meditación

Pasaje bíblico



Itinerario de Adviento

01

LA VIRGEN MARÍA

Signo de fe, entrega y confianza en Dios. Su "sí" hizo posible la Encarnación.

"Hágase en mí según tu palabra."
(Lucas 1, 38)



EL ÁNGEL

Mensajero de Dios que anuncia la buena noticia: "¡Ha nacido el Salvador!".

"No teman, porque les traigo una buena noticia que será motivo de gran alegría."
(Lucas 2, 10)

02



03

BUSCANDO POSADA

Simbolizan nuestro propio recorrido de fe: preparar el corazón, salir al encuentro y acoger al Niño con esperanza.

"Dichosos los que caminan en la ley del Señor." (Salmo 119, 1)

04

EL PESEBRE

Representa la humildad de Jesús, que nace pobre entre los pobres, en medio del amor de María y José.

"Porque no había lugar para ellos en la posada."
(Lucas 2, 7)



LA ESTRELLA

Guía a los pastores y a los magos hasta Belén. Simboliza la luz de Cristo que ilumina nuestras vidas.

"Vimos su estrella en el oriente y venimos a adorarlo."
(Mateo 2, 2)

08



EL NIÑO JESÚS

El corazón de la Navidad: Dios hecho hombre, cercano y pequeño, que viene a salvarnos.

"Hoy les ha nacido en la ciudad de David un Salvador, que es Cristo el Señor."
(Lucas 2, 11)

07



LA LUZ

Recuerdan que Jesús es la Luz del mundo que disipa la oscuridad del pecado.

"Yo soy la luz del mundo; el que me sigue no caminará en tinieblas."
(Juan 8, 12)

06



SAN JOSÉ

Modelo de silencio, obediencia y ternura. Custodia la vida y protege a la Sagrada Familia.

"José, su esposo, hombre justo..."
(Mateo 1, 19)

05



LOS PASTORES

Representan a los sencillos y humildes que son los primeros en reconocer a Jesús.

"Fueron de prisa y encontraron a María, a José y al niño acostado en el pesebre."
(Lucas 2, 16)

09



LOS REYES MAGOS

Simbolizan la búsqueda sincera de Dios y la universalidad de la salvación.

"Y abriendo sus cofres, le ofrecieron regalos: oro, incienso y mirra."
(Mateo 2, 11)

10

LA FAMILIA REUNIDA

Expresan el amor y la comunión que trae Jesús, quien nos invita a vivir como hermanos.

"Donde hay amor, allí está Dios."
(1 Juan 4, 16)

11



EL SILENCIO ANTE EL RECIÉN NACIDO

La contemplación de la vida que nace, el salvador que llega, alejado del ruido y de las grandes ciudades, en la intimidad de una familia.

"María conservaba todas estas cosas, meditándolas en su corazón."
(Lucas 2, 19)

12

Itinerario de Adviento

LA VIRGEN MARÍA

Signo de fe, entrega y confianza en Dios. Su "sí" hizo posible la Encarnación.

"Hágase en mí según tu palabra."
(Lucas 1, 38)

01



EL ÁNGEL

Mensajero de Dios que anuncia la buena noticia: "¡Ha nacido el Salvador!".

"No temen, porque les traigo una buena noticia que será motivo de gran alegría."
(Lucas 2, 10)

02

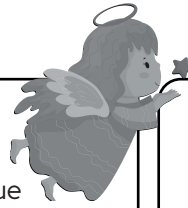

BUSCANDO POSADA

Simbolizan nuestro propio recorrido de fe: preparar el corazón, salir al encuentro y acoger al Niño con esperanza.

"Dichosos los que caminan en la ley del Señor." (Salmo 119, 1)

03

EL PESEBRE

Representa la humildad de Jesús, que nace pobre entre los pobres, en medio del amor de María y José.

"Porque no había lugar para ellos en la posada."
(Lucas 2, 7)

04



LA ESTRELLA

Guía a los pastores y a los magos hasta Belén. Simboliza la luz de Cristo que ilumina nuestras vidas.

"Vimos su estrella en el oriente y venimos a adorarlo." (Mateo 2, 2)

08



EL NIÑO JESÚS

El corazón de la Navidad: Dios hecho hombre, cercano y pequeño, que viene a salvarnos.

"Hoy les ha nacido en la ciudad de David un Salvador, que es Cristo el Señor." (Lucas 2, 11)

07



LA LUZ

Recuerdan que Jesús es la Luz del mundo que disipa la oscuridad del pecado.

"Yo soy la luz del mundo; el que me sigue no caminará en tinieblas." (Juan 8, 12)

06



SAN JOSÉ

Modelo de silencio, obediencia y ternura. Custodia la vida y protege a la Sagrada Familia.

"José, su esposo, hombre justo..." (Mateo 1, 19)

05



LOS PASTORES

Representan a los sencillos y humildes que son los primeros en reconocer a Jesús.

"Fueron de prisa y encontraron a María, a José y al niño acostado en el pesebre."
(Lucas 2, 16)

09



LOS REYES MAGOS

Simbolizan la búsqueda sincera de Dios y la universalidad de la salvación.

"Y abriendo sus cofres, le ofrecieron regalos: oro, incienso y mirra."
(Mateo 2, 11)

10

LA FAMILIA REUNIDA

Expresan el amor y la comunión que trae Jesús, quien nos invita a vivir como hermanos.

"Donde hay amor, allí está Dios."
(1 Juan 4, 16)

11



EL SILENCIO ANTE EL RECIÉN NACIDO

La contemplación de la vida que nace, el salvador que llega, alejado del ruido y de las grandes ciudades, en la intimidad de una familia.

"María conservaba todas estas cosas, meditándolas en su corazón." (Lucas 2, 19)

12